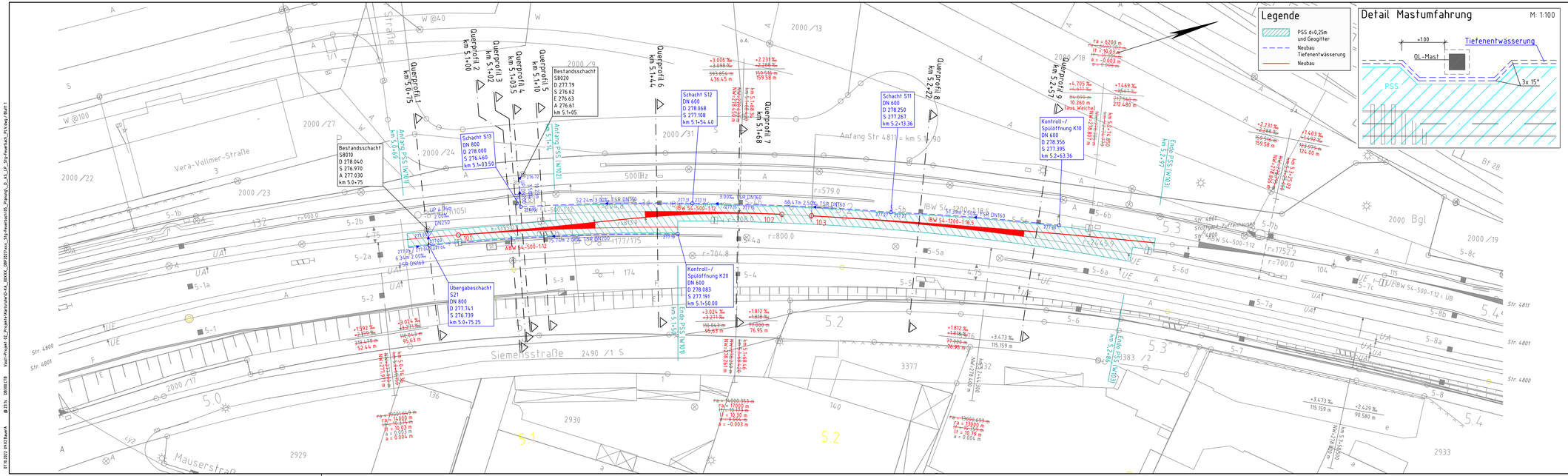

Nur gültig für die Ausschreibung

Zur Ausführung freigegeben: DB NETZE

DB Netz AG
Regionalbereich Südwest
Schwarzwaldstraße 86
76137 Karlsruhe

Karlsruhe, den .....

Unterschrift .....

Nr.	Änderung / Ergänzung	Datum	Name / Stelle

Planverfasser:

DB Engineering & Consulting GmbH
Planung Karlsruhe
Hirtenstraße 5
76137 Karlsruhe

Karlsruhe, den .....

Unterschrift .....

Auftrags-Nr.:		
	Datum	Name
bearb.	07/2021	IML
gnz.	07/2021	ABA
gepr.	07/2021	FHO

Bauherr: DB NETZE

DB Netz AG
Regionalbereich Südwest
Schwarzwaldstraße 86
76137 Karlsruhe

Planung: DB NETZE

DB Netz AG
Regionalbereich Südwest
Schwarzwaldstraße 86
76137 Karlsruhe

Plan-Nr.: Blatt 1 von 1

Planungsphase: Ausschreibung

Planzeichen: 970 x 297

Höhen- und Koordinatensystem: DB-Ref.

Maßstab: 1:500

Bauverhaben: **Oberbauprogramm 2023**
Stuttgart - Feuerbach
Str. 4801: Stuttgart Hbf - Bietigheim-Bissingen
Neubau PLV und Tiefenentwässerung

Stand:

Ausgabe vom

Ersatz für

Ursprung

Lageplan

DTB 2022 0902 Bawa A @ 137% DB00C178 Vault-Projekt 12_Projektverzeichnis\DA_SEKXX_OBP2023\xxx_Stg-Feuerbach\05_Planung\D_AS_LP_Stg-Feuerbach_01.dwg / Blatt 1